

RESUMEN	
Área	Puestos
DIRECCION GENERAL	2
CONTRALORIA INTERNA	1
JURIDICO	3
CONTROL Y GESTION	4
ADMINISTRACION	19
COSTOS	8
PROYECTOS	7
NORMATIVIDAD	8
CONSTRUCCION	12
<b>TOTAL</b>	<b>64</b>
GASTO CORRIENTE	52
INDIRECTOS	12

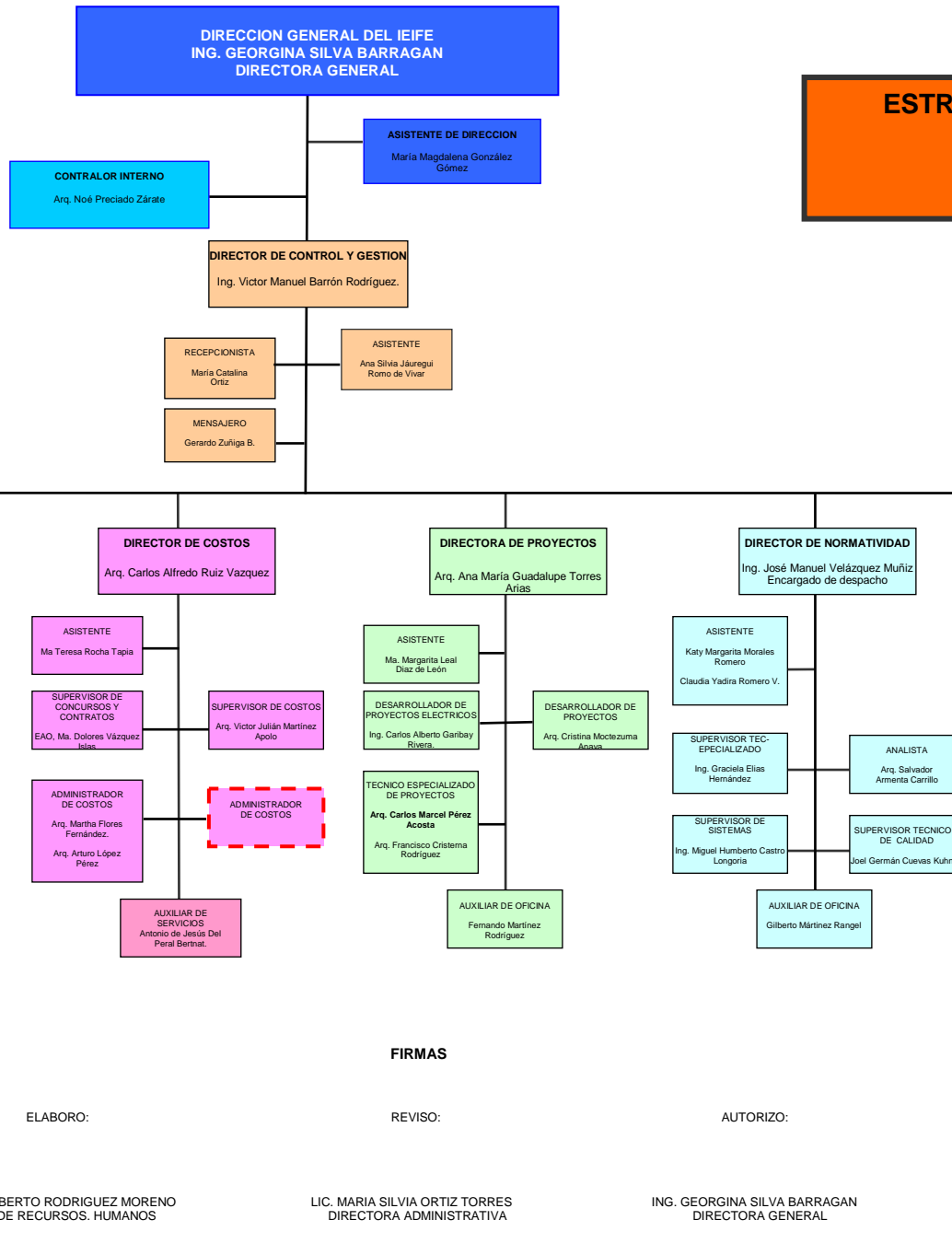

## ORGANIGRAMA ANALITICO I.E.I.F.E JULIO 2010



## ESTRUCTURA ORGANIZACIONAL APROBADA

JULIO 2010

### INDIRECTOS

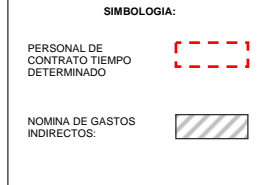
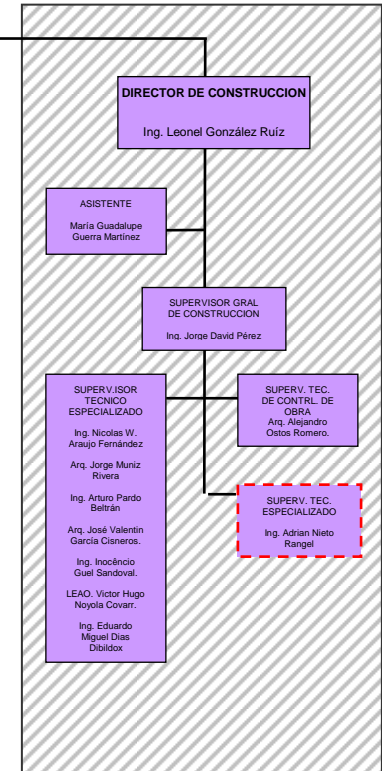

ELABORO: LAP. ROBERTO RODRIGUEZ MORENO  
JEFE DE RECURSOS. HUMANOS

REVISO: LIC. MARIA SILVIA ORTIZ TORRES  
DIRECTORA ADMINISTRATIVA

AUTORIZO: ING. GEORGINA SILVA BARRAGAN  
DIRECTORA GENERAL